

ESTA FOLHA E DE PROPRIEDADE DA COMPANHIA DO METROPOLITANO DE SÃO PAULO. TODA E QUALQUER REPRODUÇÃO SEM A AUTORIZAÇÃO DA COMPANHIA DO METROPOLITANO DE SÃO PAULO É PROIBIDA.

REV.	DESCRIÇÃO	DESENHISTA	PROJETISTA	CREA	VERIFICAÇÃO	CREA	RESP. TÉCN.	CREA	APROVAÇÃO	DOC. REF.
00	EMIÇÃO	RM/557.6 MARJORIE 01.04.08			RM/557.6 MARJORIE 01.04.08	0601617602	RM/557.6 MARJORIE 01.04.08	0601617602	ATE 99344	
01	REVISADO ONDE INDICADO	RM/557.6 MARJORIE 28/01/09			RM/557.6 MARJORIE 28/01/09	0601617602	RM/557.6 MARJORIE 28/01/09	0601617602	ATE 99975	
02	REVISADO ONDE INDICADO	RM/708.5 CARLOS 12.05.2010			RM/708.5 CARLOS 12.05.2010	0601617602	RM/708.5 CARLOS 12.05.2010	0601617602	ATE 10277	

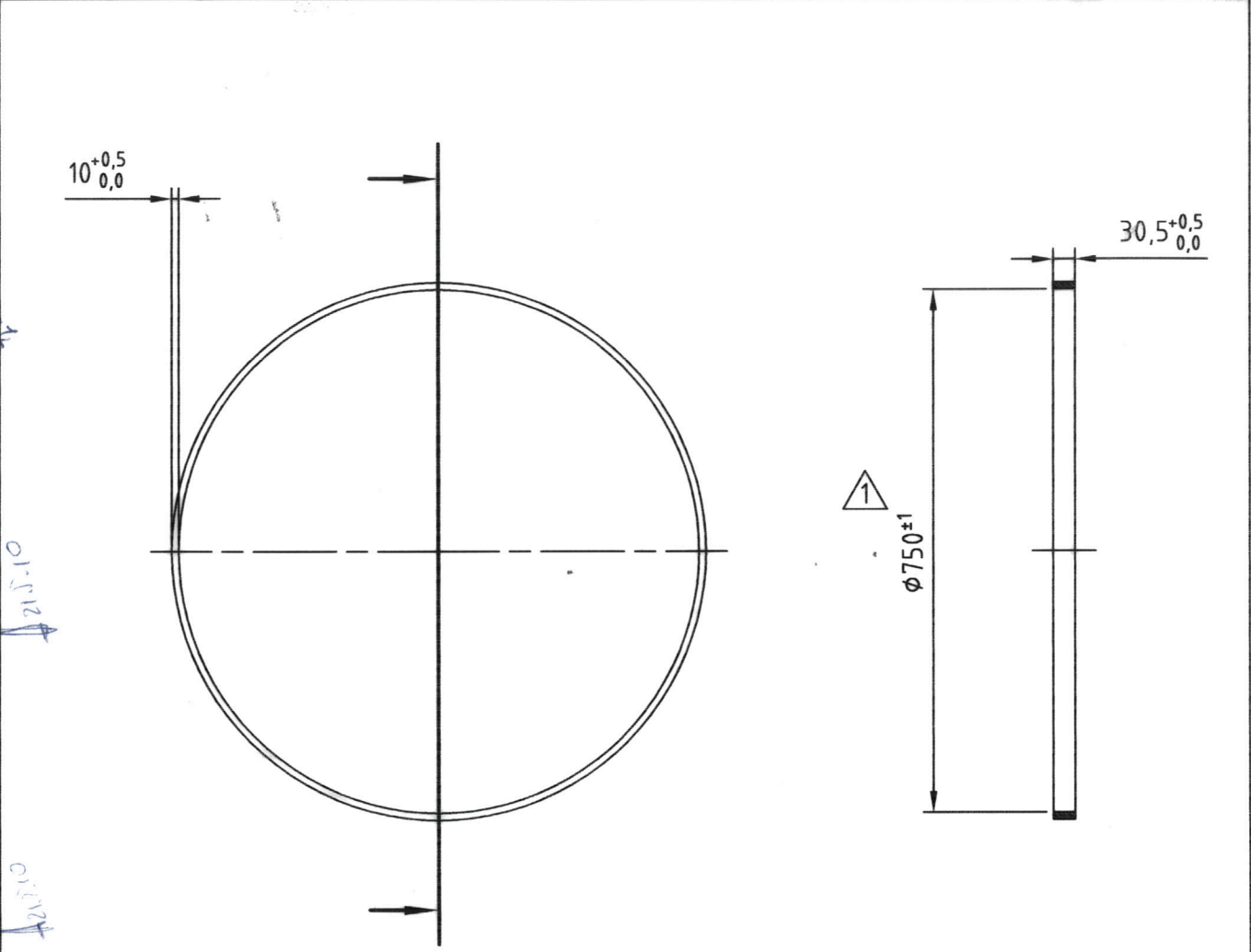

NOTAS: 1 2

- 1- Dimensões não toleradas conforme NBR ISO 2768-mK
- 2- Material da cinta:
Poliuretano poliéster base PTMEG com TDI
Dureza= 90±5 Shore A
- 3- A cinta acabada deverá ser na cor natural e isenta de bolhas
- 2- Este desenho substitui o desenho DE-3.84.02.XX/610-537
- 5- Eliminar cantos vivos

OBS.: O ANEL DEVERÁ APRESENTAR RESISTÊNCIA À RUPTURA NA EMENDA DE 150kg/cm² (MÍNIMO)

RESERVADO PARA LOGOMARCA E APROVAÇÃO METRÔ (PARA DESENHO ELABORADO POR PROJETISTA CONTRATADA)		COMPANHIA DO METROPOLITANO DE SÃO PAULO			METRÔ
VERIFICAÇÃO		LINHA 1-AZUL, 2-VERDE e 3-VERMELHA		TRC/SIST. EQUIP. AIX. DE ESTAÇÃO	
APROVAÇÃO		SUB TRC/SUB SIST. CONJ. E.R. VILLARES		UC/SUB CONJ. CORRIMÃO	
		OBJETO CINTA PARA POLIA DE ACIONAMENTO			
		ESCALA	ATE/OS	CÓDIGO MTT 5ER001769	REVISÃO 02